30 november 2017, Campus Östersund

Entreprenörskapsdagen

Ansvarsfullt ledarskap i ett föränderligt samhälle

ReSeNS
Regional utveckling och samhällsentreprenörskap i Norge Sverige

Interreg Sverige-Norge
Europeiska regionala utvecklingsfonden
EUROPEISKA UNIONEN

ÖSTERSUNDS KOMMUN

COMPANION
KOOPERATIV UTVECKLING

Mittuniversitetet
MID SWEDEN UNIVERSITY

Entreprenörskapsdagen 2017

Mittuniversitetet bjuder in till en konferens kring socialt entreprenörskap och samhällsentreprenörskap. Temat är ”Ansvarsfullt ledarskap i ett föränderligt samhälle”, ett tema som ställer frågor om hur ansvarsfullt ledarskap kan bidra till nya modeller för utveckling av välfärd i samhället.

Ett välfärdssamhälle är ett samhälle där alla ska ha samma tillgång till samhällets välfärd. Det innebär en önskan om att alla människor ska ha tillgång till bl.a. sysselsättning, social trygghet, utbildning, sjukvård och omsorg utifrån samma villkor oberoende av var de bor. Trots denna önskan ser vi stora orättvisor runt om i världen och en ojämn fördelning av resurser. Konferensens tema lyfter fram några av de utmaningar som finns i samhället på vägen till utveckling och bibehållandet av ett välfärdssamhälle och hur entreprenörskapet kan bidra till densamma.

Kom och inspireras av spännande entreprenörer, kreativa organisationer och framträdande forskare som diskuterar, delar med sig av idéer och ger sin syn på framväxten av ett bredare entreprenörskap.

Vi hälsar dig varmt välkommen till en spännande och kreativ dag på Mittuniversitetet i Östersund.

Konferensen äger rum i sal F214

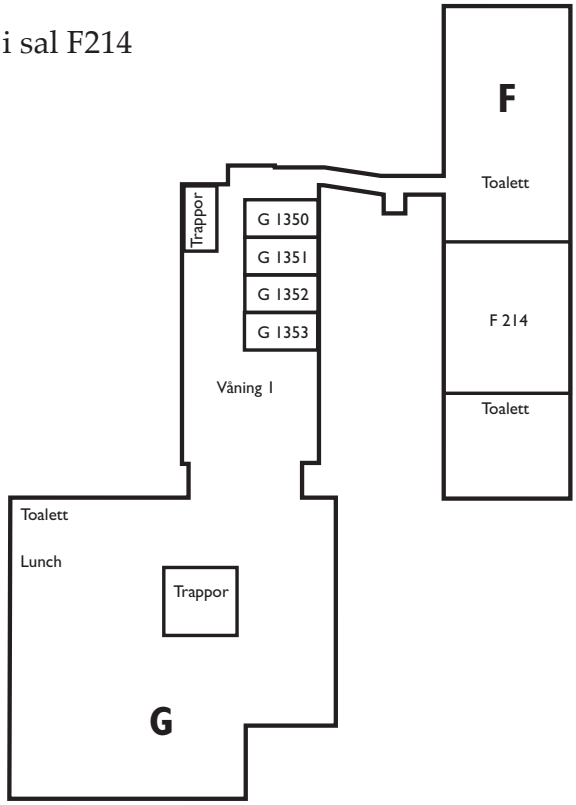

Torsdag 30 november 2017

8.00–9.00 **Registrering och kaffe**, hus G foajén

9.00–9.15 **Invigning**
Mats Tinnsten, Prorektor Mittuniversitet
Jöran Hägglund, Landshövding i Jämtlands län

Moderatorer:
Yvonne von Friedrichs, Mittuniversitetet
Pelle Persson, Coompanion Jämtland

9.15–9.30 **Ansvarsfullt ledarskap i ett föränderligt samhälle**
Yvonne von Friedrichs

Yvonne är professor i entreprenörskap och projektledare i Interreg-projektet RESENS vid Mittuniversitetet. Hon kommer att tala om vikten av företagens och organisationernas ansvarsfulla ledarskap i mötet med förändringar i välfärds-samhället.

9.30–10.10 **Yalla Trappan Malmö**
Therese Frykstrand

Yalla Trappan är ett arbetsintegrerande socialt företag och kvinnokooperativ som drivs av en ideell förening på Rosengård i Malmö. Yalla Trappans målsättning är att skapa arbetstillfällen och ökad ekonomisk självständighet för utlandsfödda kvinnor som står långt ifrån arbetsmarknaden. Therese berättar om Yalla Trappans modell för framgångsrikt socialt företagande och dess individuella och samhälleliga effekter.

10.10–10.50 **Surfbukten – ett gräsrotsinitiativ som förändrade en stads image**
Simon Jaktlund

Högaktuelle Simon Jaktlund korades nyss till den nationella utmärkelsen "The Placebrander of the Year" för sin satsning på Surfbukten i Östersund och sitt unika engagemang att sätta platsen på kartan. Simon kommer att dela med sig av sina erfarenheter, sin syn på idéutveckling och hur man kan göra sina idéer till verklighet. Låt dig inspireras och peppas av hans filosofi: "Tänk int, bar gjört, det blir ball!"

10.50–11.05 **Paus**

11.05–11.45 **AllBright**
Caroline Nord

AllBright föreläser om jämställdhet och mångfald på svensk arbetsmarknad. Hur ser likriktningen ut på ledande positioner? Vem är befordringsbar i din organisation? Och hur kan alla ta gemensamt ansvar för förändringen? AllBright delar med sig av fakta från rapporter och forskning och tydliggör vinsterna för de chefer som vill arbeta målmedvetet med jämställdhet. AllBright inspirerar åhörare till att själva driva förändringen och skapa mer inkluderande arbetsplatser.

11.45–12.30 **Paradiset – en ny matvarukedja för naturliga och ekologiska produkter**
Johannes Cullberg

Johannes Cullberg är en entreprenör med ett starkt driv och en passion för hälsosamma affärer. Han vann tävlingen ”Stockholms mest företagsamma person 2016” av Svenskt Näringsliv och genom Paradiset (www.paradiset.com) utmanar han oligopolet på den svenska dagligvarumarknaden. Innan Paradiset grundade han Proactive Health som är en digital företagshälsa med målet att minska sjukskrivningarna i Sverige. Tidigare var Johannes Sveriges yngste börs-VD på hälsoföretaget Feelgood som han vände från massiva förluster till det bästa resultatet i bolagets historia. Han har även en gedigen erfarenhet från retail efter att ha etablerat LIDL på den norska marknaden. Johannes har bestämt sig för att förbättra folkhälsan i Sverige och nominerades 2012 till ”Årets Samhällskapitalist” av Veckans Affärer.

12.30–13.30 **Lunchpaus**

13.30–14.10 **Grant Thornton Stockholm**
Anna Johnson

Anna Johnson startade sin karriär som revisorsassistent och är idag vd för Grant Thornton, med 24 kontor och 1200 medarbetare i Sverige. Här berättar hon om sin karriärresa och delar med sig av nyttiga lärdomar. Anna ger också sin syn på hur ett revisions- och konsultföretag måste jobba hållbart och långsiktigt för att bidra till såväl samhällsnyttan som ett välmående näringsliv. Hon berättar också om hur ett ansvarsfullt, strategiskt hållbarhetsarbete är en förutsättning för att företag ska överleva i framtiden.

14.10–14.50 **Jämtlands musikskola**
Jonas Hagström

Jonas kommer att inspirera och ge energi med humor, ödmjukhet och, ja, kanske även en släng av hybris. Han berättar om resan med sin integrationskör ”The Rockin’ Pots” och hur musiken hjälper nyanlända att känna sig mer älskade, välkomna och delaktiga än många andra integrationsinitiativ. Ni kommer att sjunga. Ni kommer att klappa. Risken finns till och med att någon av er – där och då – kommer att säga ”nu kör vi” till något nytt och oprövat.

14.50–15.20 **Östersunds kommun**
Hannele Lanner Johansson och Kristina Holmblad

Hannele talar om hur en kommun kan jobba med Idéburet Offentligt Partnerskap (IOP), en samarbetsmodell mellan idéburna organisationer och den offentliga sektorn. Under 2018 och 2019 kommer Östersunds kommun att utveckla och testa en ny modell för socialt ansvarsfull upphandling. Kristina berättar om hur kombinationen tillitsstyrning och ny upphandlingslagstiftning ger möjligheter på nya områden.

15.20–15.30 **Paus**

15.30–16.20 **Östersunds FK – ledarskapets betydelse för vägen till toppen**
Graham Potter

2011 kom han till Östersunds FK i den fjärde högsta divisionen i svensk fotboll. Kravet från ordförande var att laget en dag skulle spela i högsta ligan och ute i Europa. Fotbollssverige skrattade åt målsättningen. I dag vet alla i Fotbollssverige vem han är och han är älskad i hela Östersund, men hans namn är också långt mer känt än så tack vare lagets stora framgångar både i Allsvenskan och i Europa League. Graham Potter gjorde det omöjliga möjligt med sitt unika ledarskap, och fick nyligen motta priset som årets tränare för andra året i rad på galan Allsvenskans Stora Pris.

16.20–16.40 **Diskussion**

16.40–17.00 **Avslutning och fika**

Anmälan till konferensen sker via: miun.se/entreprenorskapsdagen
Årets entreprenörskapskonferens är gratis, men om man uteblir och inte avanmält innan konferensdagen kommer en avgift på 300 kr att faktureras.

Vid frågor vänligen kontakta: Emelie Säterberg, **emelie.saterberg@miun.se** eller Ulrich Schmudde, **ulrich.schmudde@miun.se**

Ett arrangemang inom:

S•E•S•P•A•

SOCIETAL ENTREPRENEURSHIP IN SPARSELY POPULATED AREAS

ReSeNS

Regional utveckling och samhällsentreprenörskap i Norge Sverige

Interreg Sverige-Norge

Europeiska regionala utvecklingsfonden

EUROPEISKA UNIONEN

ÖSTERSUNDS KOMMUN

COMPANION

KOOPERATIV UTVECKLING

Mittuniversitetet

MID SWEDEN UNIVERSITY